EPSON STYLUS™ DX4000 / DX4050 / CX3900 Series

User's Guide • Guide d'utilisation •

— for use without a computer — — utilisation sans l'aide d'un ordinateur —

Benutzerhandbuch • Gebruikershandleiding

— für Verwendung ohne Computer — — voor gebruik zonder computer —

410569500

Printed in XXXXXX XX.XX-XX XXX

Loading Paper • Chargement du papier • Papier einlegen • Papier laden

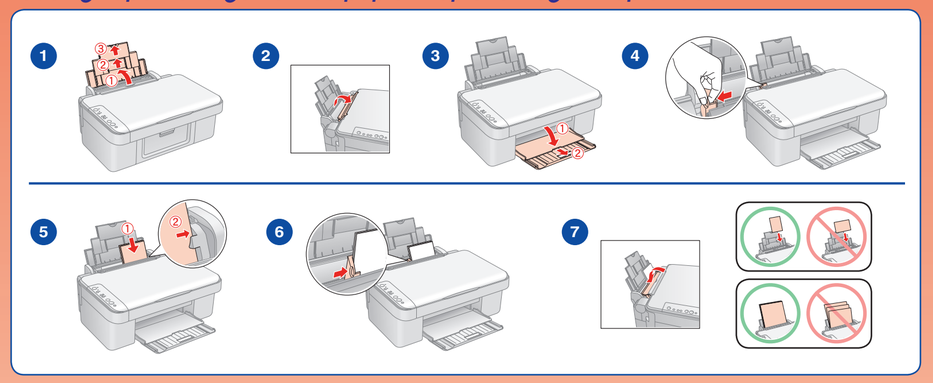

Loading Capacity • Capacité de chargement • Kapazität • Laadcapaciteit

Plain Paper	A4	100
Epson Premium Ink Jet Plain Paper		
Epson Bright White Ink Jet Paper	A4	80
Epson Premium Glossy Photo Paper	10 x 15 cm (4 x 6 in.)	20
Epson Premium Semigloss Photo Paper		
Epson Glossy Photo Paper		
Epson Ultra Glossy Photo Paper		

Placing an Original • Mise en place d'un document original • Vorlage auflegen • Origineel plaatsen

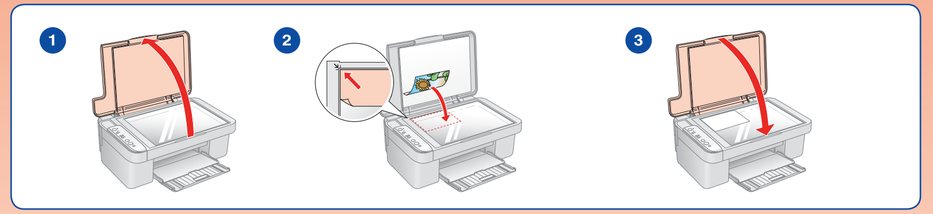

Copying • Copie • Kopieren • Kopiëren

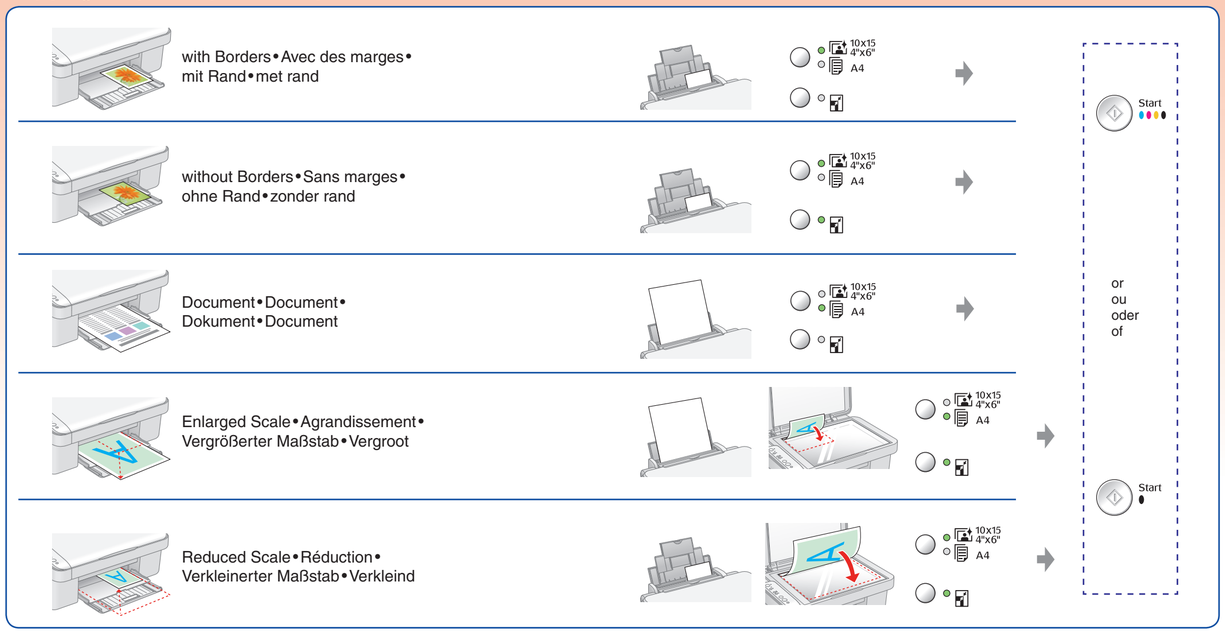

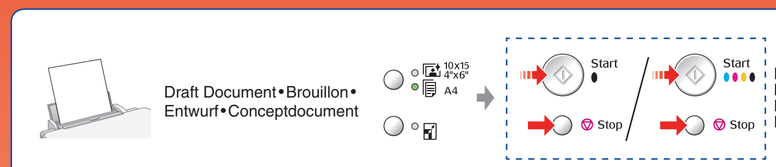

Replacing Ink Cartridges • Remplacement des cartouches d'encre • Tintenpatronen ersetzen • Cartridges vervangen

Checking Low or Empty Ink Cartridges • Vérification du niveau d'encre des cartouches • Auf fast leere oder leere Tintenpatronen prüfen • Bijna lege of lege cartridges controleren

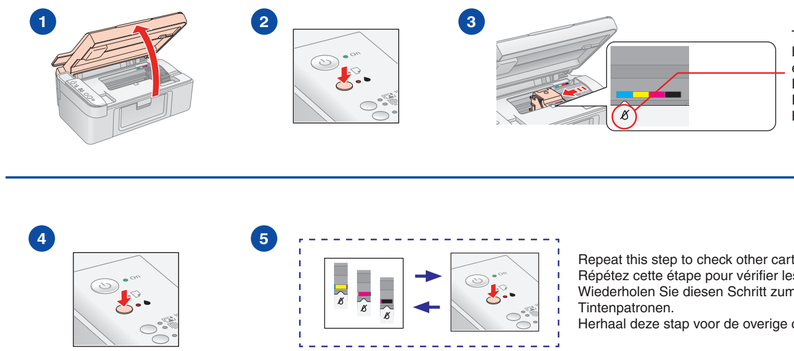

Removing and Installing Ink Cartridges • Retrait et installation des cartouches d'encre • Tintenpatronen entnehmen und einsetzen • Cartridges verwijderen en installeren

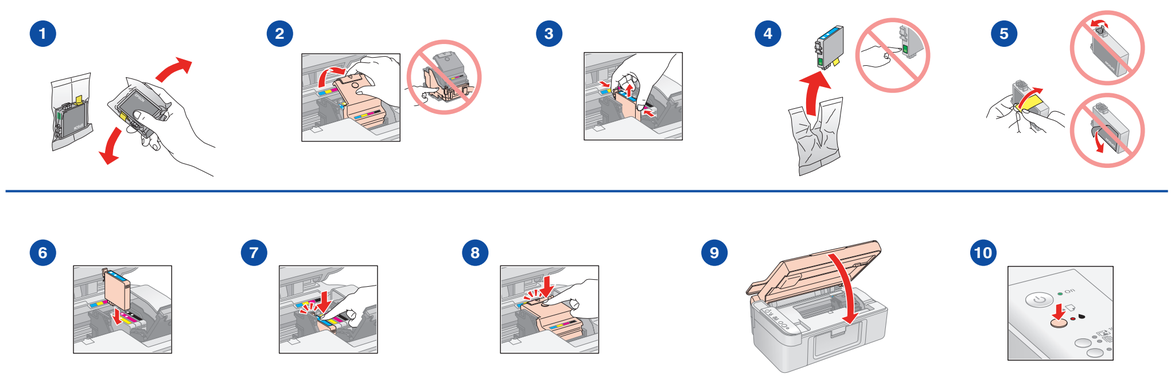

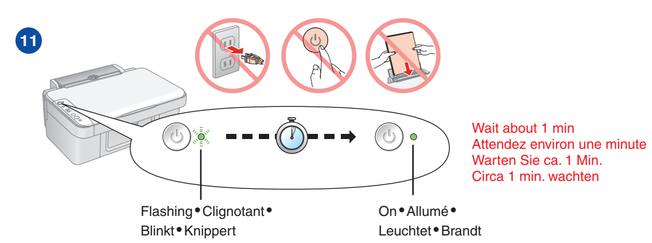

	DX4000/DX4050	CX3900
	T0711	T0731
	T0712	T0732
	T0713	T0733
	T0714	T0734

Error Indicators • Voyants d'erreur • Fehleranzeigen • Foutindicators

Lights • Voyants • Anzeigen • Lampjes	Cause • Cause • Ursache • Oorzaak	Solution • Solution • Lösung • Oplossing
		➡ See **Loading Paper** on the front page. ➡ Voir **Chargement du papier** au recto. ➡ Siehe **Papier einlegen** auf der Vorderseite. ➡ Zie **Papier laden** op de voorkant.
		➡ See **Replacing Ink Cartridges** on the front page. ➡ Voir **Remplacement des cartouches d'encre** au recto. ➡ Siehe **Tintenpatronen ersetzen** auf der Vorderseite. ➡ Zie **Cartridges vervangen** op de voorkant.
		If the light is still on or flashing after you replace the cartridge, try the procedure below. Si le voyant reste allumé ou clignote encore une fois la cartouche remplacée, procédez comme suit. Sollte die Anzeige nach dem Ersetzen der Tintenpatrone noch leuchten oder blinken, wiederholen Sie das nachstehende Verfahren. Als het lampje na het vervangen van de cartridge nog steeds brandt of knippert, probeert u de onderstaande procedure.
Other lights off Les autres voyants sont éteints Andere Anzeigen sind aus Andere lampjes uit	Sleep mode Mode de veille Ruhemodus Energiespaarstand	Press the button to wake the product. Appuyez sur la touche pour activer le produit. Drücken Sie die Taste , um das Produkt zu aktivieren. Druk op de knop om het apparaat te activeren.
		➡ See **Loading Paper** on the front page. ➡ Voir **Chargement du papier** au recto. ➡ Siehe **Papier einlegen** auf der Vorderseite. ➡ Zie **Papier laden** op de voorkant.
		Turn off • Mettez hors tension • Ausschalten • Uitzetten
		Turn off • Mettez hors tension • Ausschalten • Uitzetten
All lights flashing Tous les voyants clignotent Alle Anzeigen blinken Alle lampjes knipperen		Contact your dealer. Contactez votre revendeur. Wenden Sie sich an Ihren Händler. Neem contact op met uw leverancier.
Other lights flashing Les autres voyants clignotent Andere Anzeigen blinken Andere lampjes knipperen	Waste ink pad in the printer is saturated. Le tampon d'encre usagée de l'imprimante est saturé. Abfalltintenkissen im Drucker ist gesättigt. Inktkussentje in printer is verzadigd.	Contact your dealer to replace it. Contactez votre revendeur pour le remplacer. Wenden Sie sich zum Ersetzen an Ihren Händler. Neem contact op met uw leverancier voor vervanging.

Copy Problems • Problèmes de copie • Probleme beim Kopieren • Problemen met kopiëren

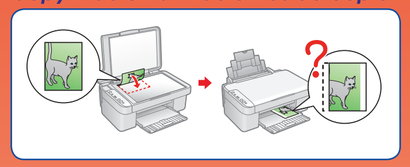

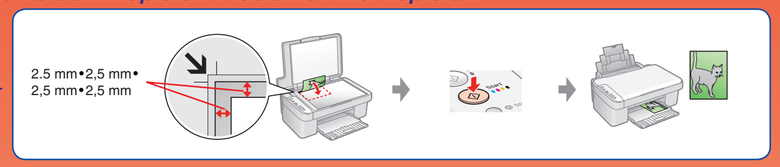

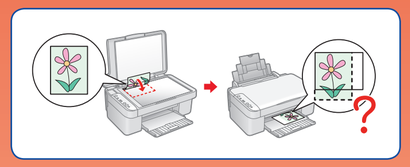

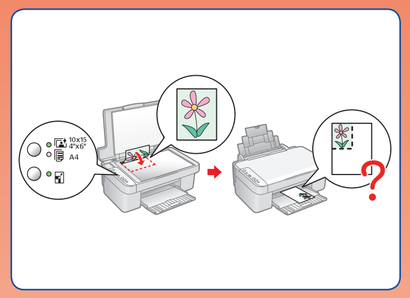

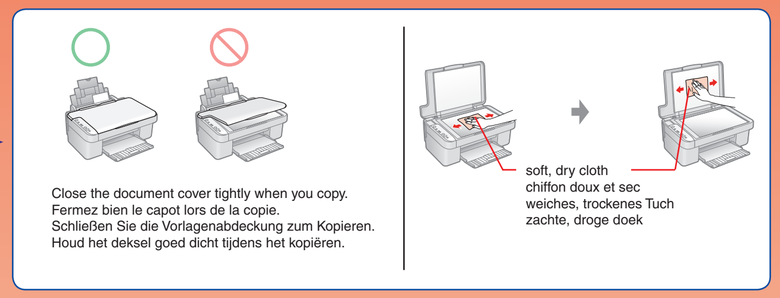

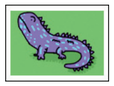

Good printout
Impression correcte
Guter Ausdruck
Goede afdruk

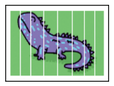

Banding
Bandes
Streifen
Streepvorming

Faint
Impression pâle
Blass
Zwak

Colors missing
Couleurs manquantes
Farben fehlen
Ontbrekende kleuren

1. Nozzle Check • Vérification des buses • Düsentest • Spuitkanaaltjes controleren

Turn off
Mettez hors tension
Ausschalten
Uitzetten

Hold button and press button for 3 sec
Maintenez la touche enfoncée et appuyez sur la touche pendant trois secondes
Halten Sie die Taste gedrückt und drücken Sie die Taste für 3 Sekunden.
Houd en drie seconden ingedrukt

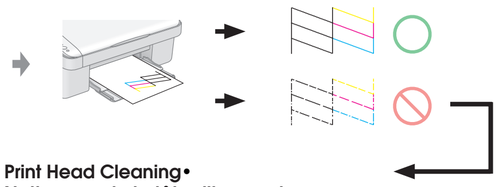

2. Print Head Cleaning • Nettoyage de la tête d'impression • Druckkopfreinigung • Printkop reinigen

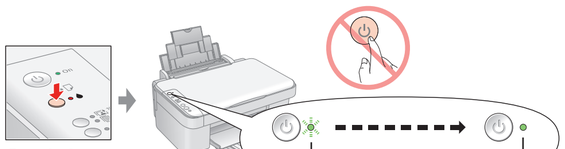

Press for 3 sec
Appuyez pendant trois secondes
3 Sekunden drücken
Drie seconden indrukken

Flashing
Clignotant
Blinkt
Knippert

Wait
Patientez
Warten Sie
Wachten

On
Allumé
Leuchtet
Brandt

Try **1. Nozzle Check**
Essayez **1. Vérification des buses**
Probieren Sie **1. Düsentest**
Probeer: **1. Spuitkanaaltjes controleren**

Copyright© 2006 Seiko Epson Corporation. All rights reserved.